



Unimed

Intrachat – Como usar?

O que é o **Intrachat**?

É um programa para troca de mensagens via Internet, similar ao programa MSN, a diferença é que os contatos serão somente os seus colegas de trabalho, ficando assim o uso restrito aos assuntos da empresa.

Como faço para ter o **Intrachat** no meu computador?

Todas as informações de como baixar o Intrachat está disponível no site do Saúde On Line (passo-a-passo). Visite a página de Suporte através do endereço: <http://saude.unimed-online.net/cat>



Unimed

Intrachat

Qual é a cara do Intrachat após ter se conectado?



Cores do Status: **Verde** está conectado, **Vermelho** está desconectado, **Preto** está ausente, **Amarelo** está ocupado e **Azul** está em contato com outra pessoa.

Intrachat

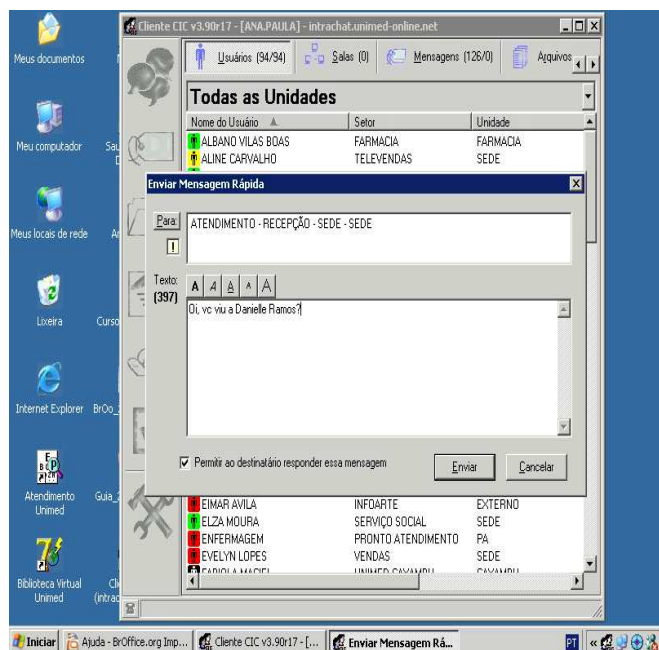

Note que ao clicar com o botão direito do mouse sobre o nome, **não importando se está conectado no momento ou não**, abre-se uma nova **janela** onde deverá ser escrita a mensagem.

Em cima encontra-se o nome da pessoa para quem você deseja enviar a mensagem. Se desejar enviar a mesma mensagem para mais de uma pessoa, clique no botão **Para**.

Abaixo, **o espaço em branco**, é o local onde você irá escrever a mensagem e depois de tudo pronto é só clicar em **Enviar**.

Intrachat

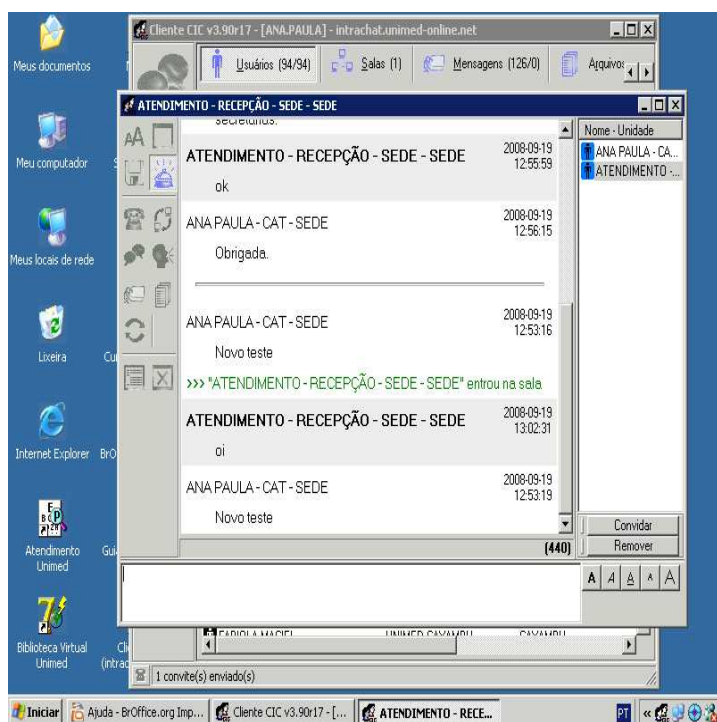

No Intrachat podemos também conversar online (tempo real).

Como se faz isso?

Esta opção estará desabilitada para as secretárias, porém para nós não, caso necessário, envie-nos uma mensagem rápida que nós lhe chamaremos para um chat em tempo real;

Porém, utilizar este módulo, basta escrever na parte inferior da janela e pressionar a tecla **Enter** para enviar.

Intrachat

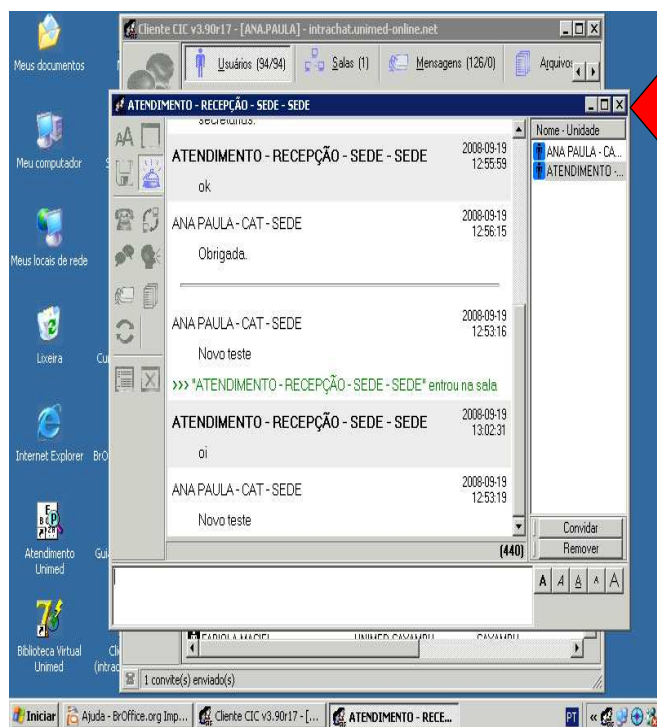

Para **terminar** a conversa; é só clicar no "X" que fica no canto superior esquerdo da janela.